Если хочешь быть здоров!

Здоровье детей – что может быть важнее?

<u>Ребенку необходимы:</u>

- Двигательная активность;

- Укрепление иммунной системы;

- Развитие интеллекта.

Предлагаю вашему вниманию набор дидактических игр. Они направлены на решение конкретных задач обуче-ния детей, в них проявляется воспитательное и развивающее влияние игровой деятельности.

ДИДАКТИЧЕСКИЕ ИГРЫ

1. Помоги найти маму животным.

Игра поможет ребятам активизировать речь, расширить словарный запас. Проверьте, а ваш ребёнок сможет вспомнить всех детенышей! А также может ли ребёнок изменять по числам - много цыплят, один цыплёнок и т.д. Для удобства лучше распечатать и разрезать картинки.

Распечатай и разрежь.

Распечатай и разрежь.

2. Назови одним словом!

Можно распечатать в 2-х экземплярах, разрезать один экземпляр на карточки и играть в лото!

http://aida.ucoz.ru

ФРУКТЫ

http://aida.ucoz.ru

http://aida.ucoz.ru

http://aida.ucoz.ru

3. Найди отличия!

Игра на развитие внимания. Ребенку необходимо внимательно посмотреть на пары картинок и найти различия.

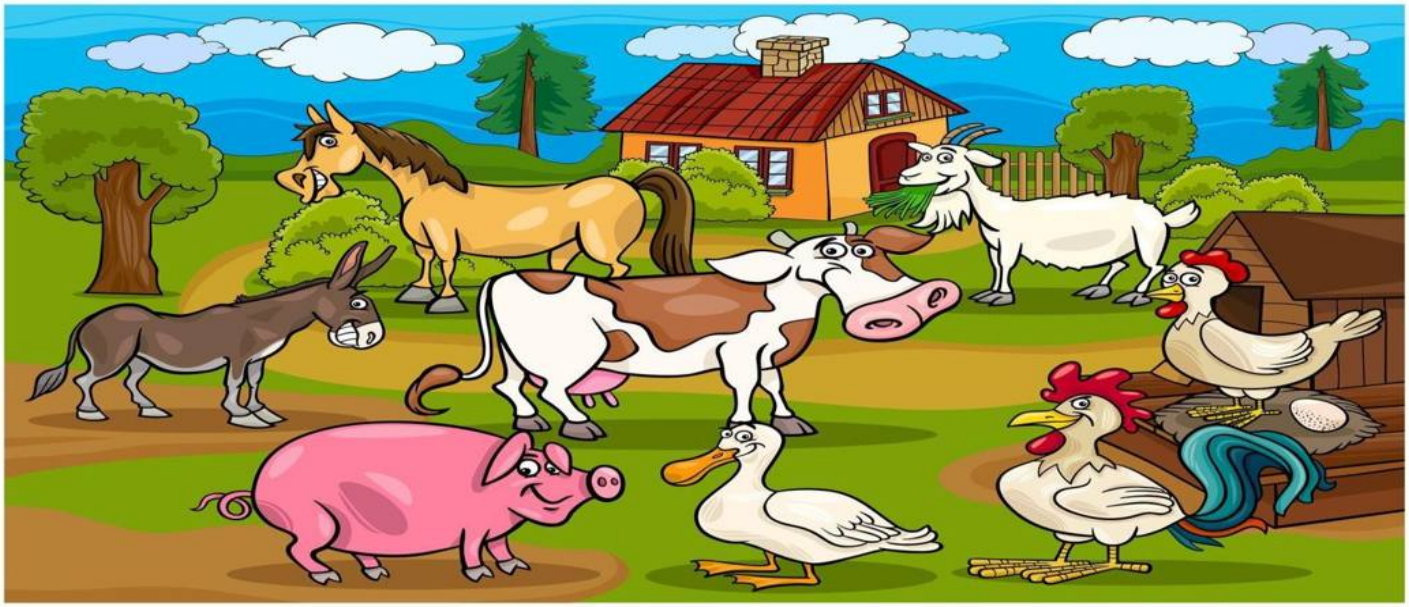

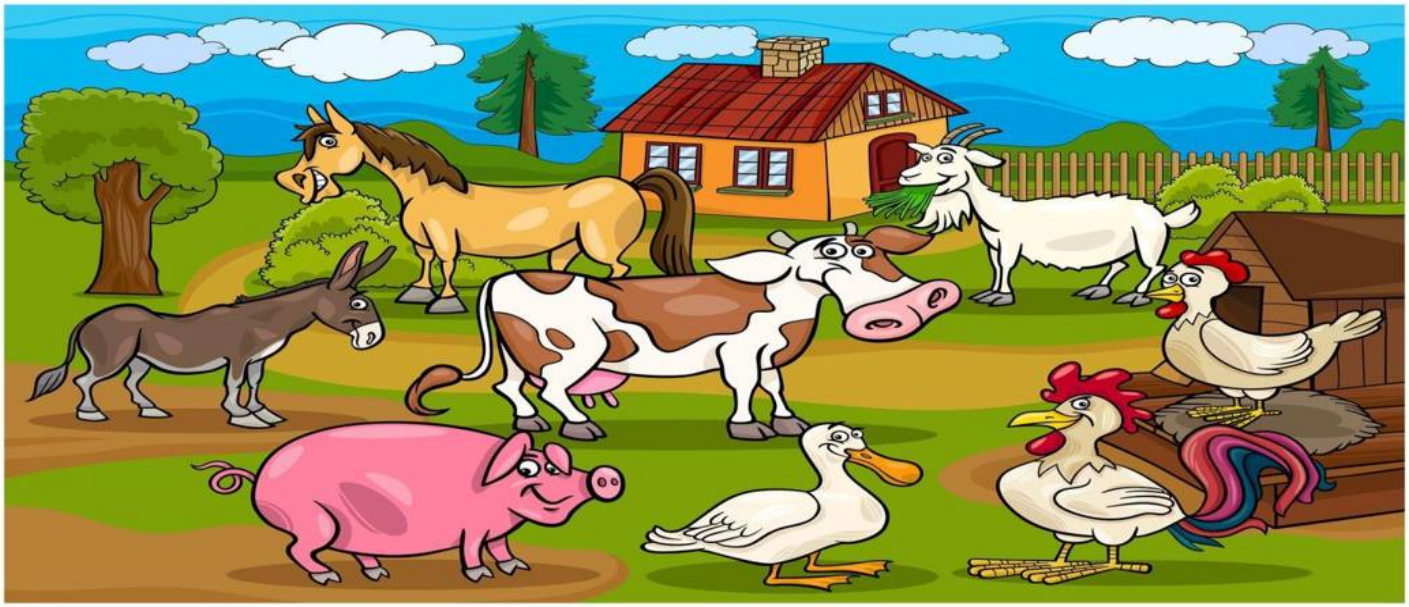

http://aida.ucoz.ru

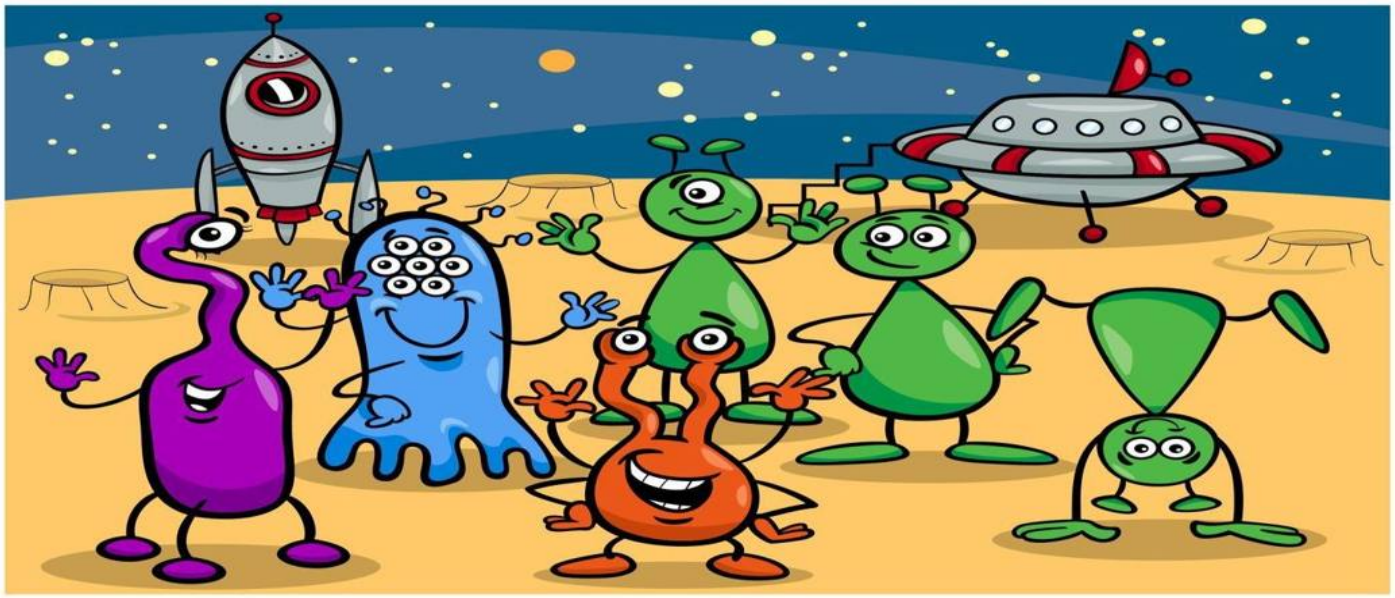

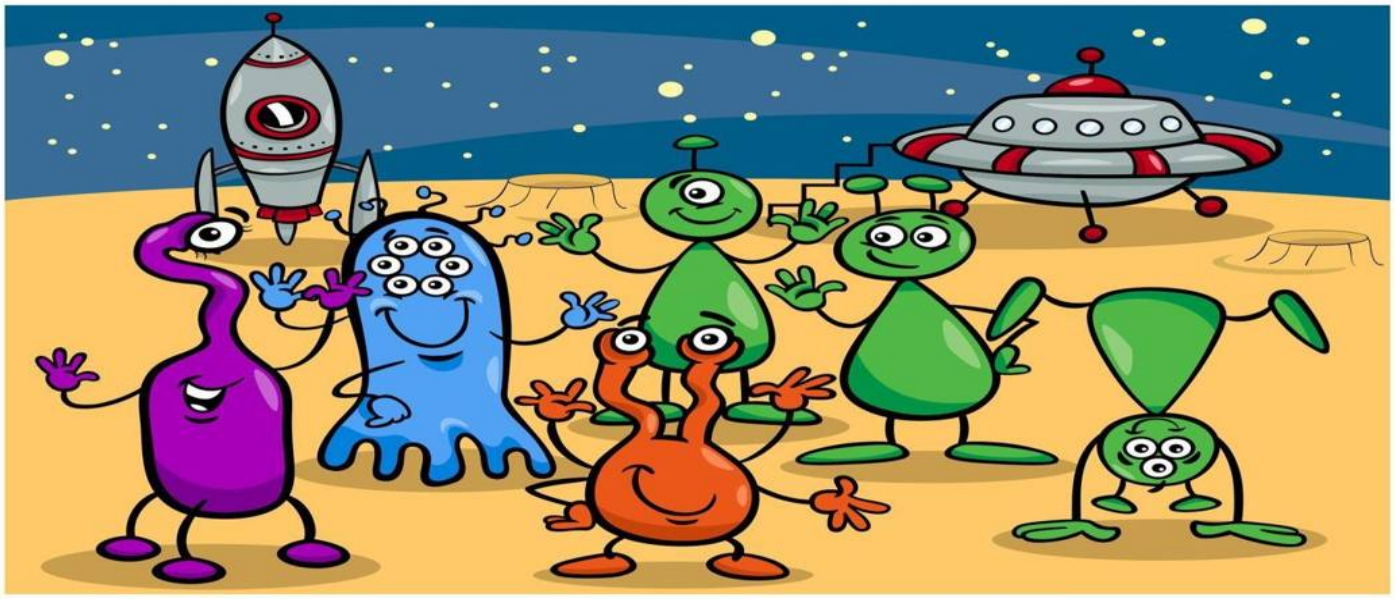

http://aida.ucoz.ru

4. Замечательные раскраски!

Отличный способ повторить животных и их детёнышей! Распечатайте ребенку раскраски, повторите с ним животных и их детёнышей, и дайте возможность ребенку заняться творчеством.

Корова и телёнок

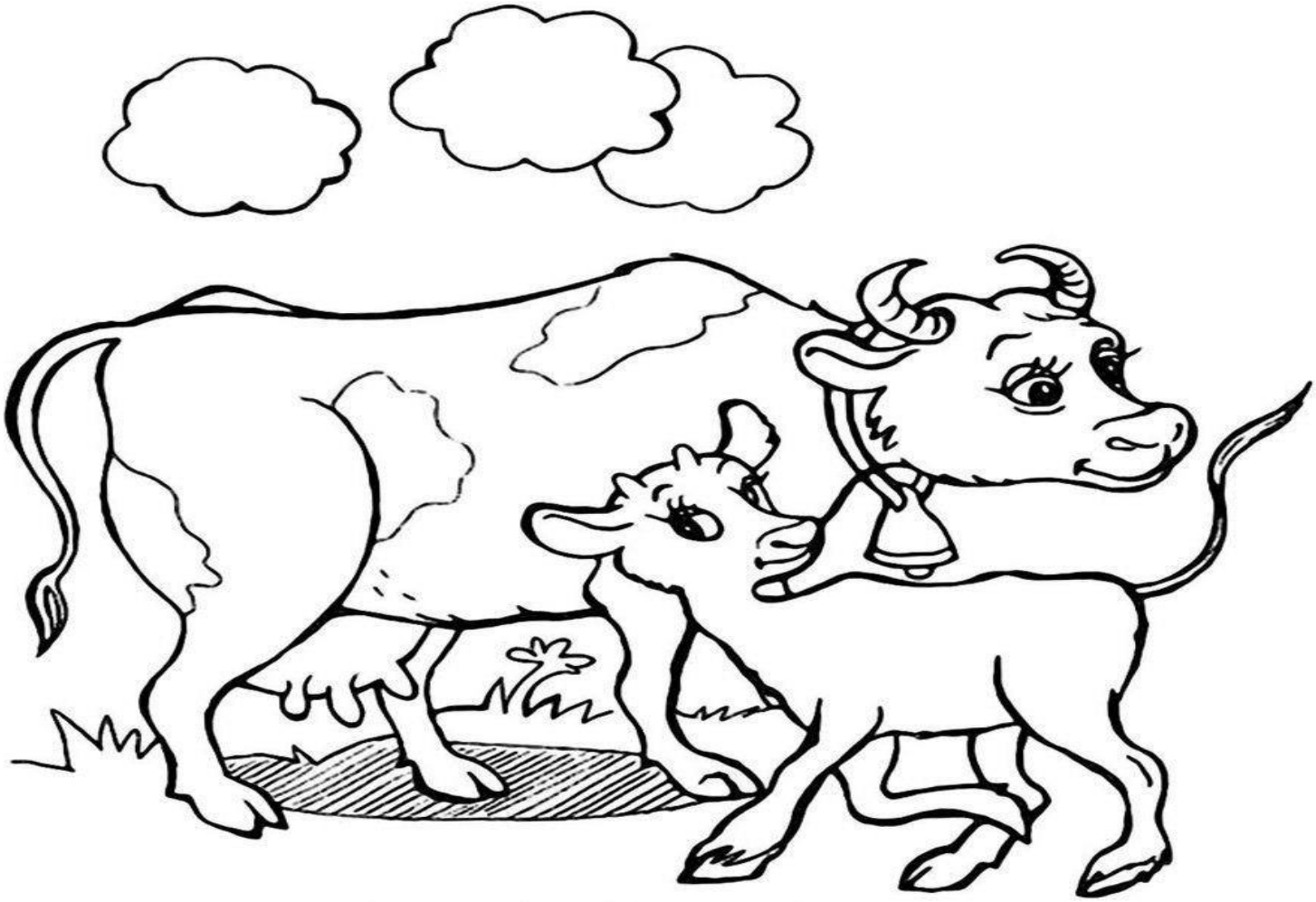

Курица и цыплята

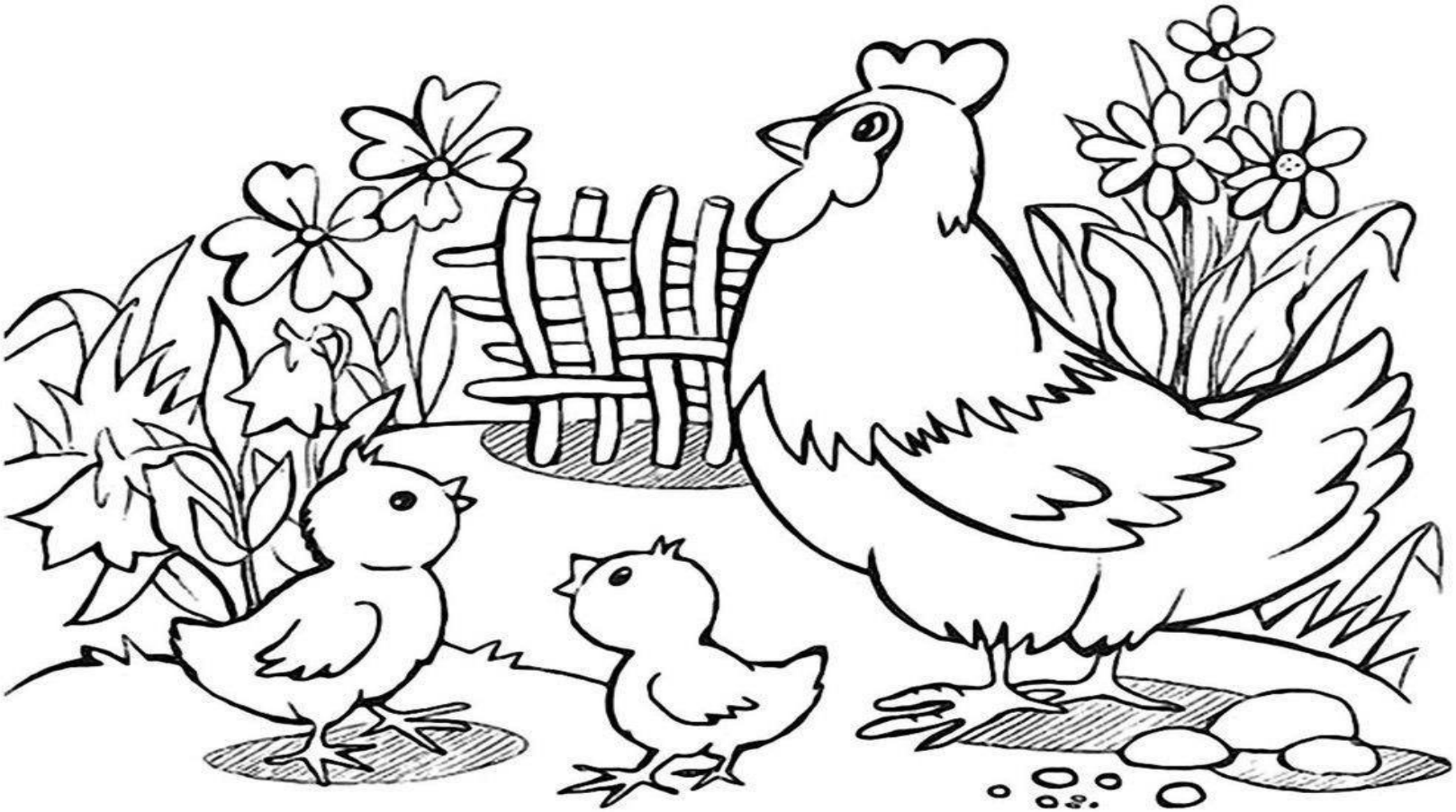

Ваши фотографии совместных игр с ребенком можно присылать на WhatsApp 89204894435, с удовольствием буду ждать! Спасибо за внимание!